Kennel Veterinaria.com

Kennel Veterinaria

Todos os serviços em até 6X no seu Hipercard

Rua Durval Guimarães, 266 Ponta Verde Maceió Alagoas À 50 metros da igreja de São Pedro Tel:. (82) 33279082

CASTRAÇÃO: SÓ TEM VANTAGENS!!!

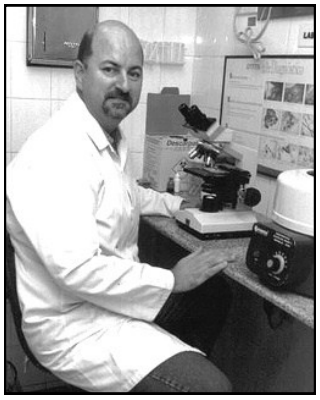

Mauricio Aquino,
Médico Veterinário

"Este é um procedimento especialmente útil para cães e gatos de apartamentos, sem contra-indicações".

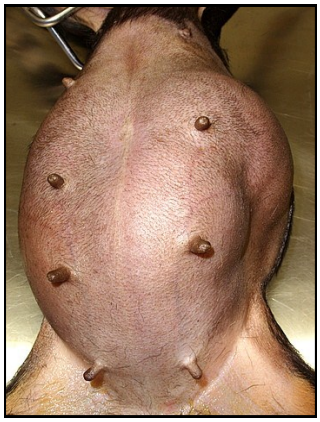

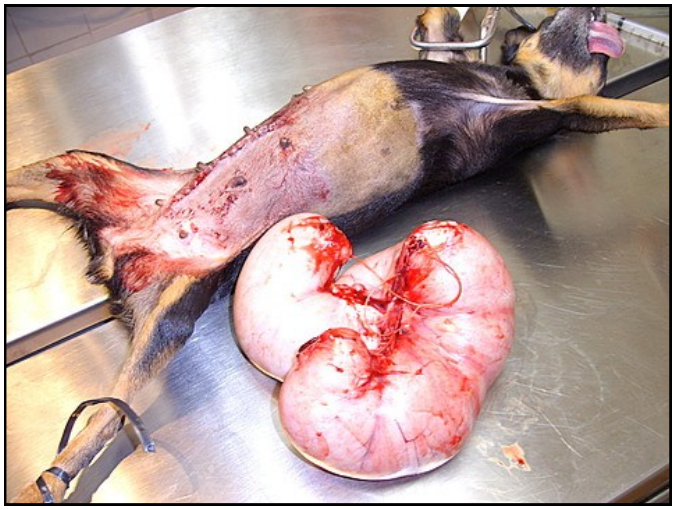

Acima e ao lado, fotos de uma pinscher com piometra, antes e depois do procedimento. Cirúrgico. Útero repleto de pús.

Muitos proprietários são preconceituosos na hora de castrar suas mascotes, por isso, gostaríamos de afirmar que este procedimento é 100% seguro (*quando realizado por profissional em ambiente adequado*), de rápida recuperação, sem efeitos colaterais indesejáveis e apresenta inúmeras vantagens.

Os *machos castrados*, por exemplo, apresentam menos problemas de próstata; não adquirem tumores de testículos; param de urinar para marcar território; fogem menos e se tornam muito mais dóceis.

As *fêmeas castradas, por outro lado,* diminuem sensivelmente a incidência dos tumores de mama; não correm risco de adquirir câncer de ovário ou de útero; elimina o risco de piometra, (*uma infecção muito comum em fêmeas a partir dos cinco anos de vida);* partos distócicos e não apresentam o sangramento indesejado durante o cio que mancha pisos, tapetes, sofás, camas, etc.

Outra grande dificuldade é achar proprietários responsáveis ou cuidadosos para os filhotes das *ninhadas indesejadas*, especialmente se os filhotes não tiverem uma raça definida.

Com a castração você evita também as *doenças sexualmente transmissíveis*, como o tumor de Sticker, um câncer venéreo muito comum de animais de rua e ainda colabora o controle da superpopulação de forma politicamente correta.

É importante que se diga que uma cadela de rua, em apenas seis anos de vida reprodutiva útil, pode gerar 100 descendentes e as gatas, em apenas dois anos, podem gerar 200 descendentes.

É por isso que o hábito de *eutanasiar* animais de rua com a finalidade de controlar a população nunca será medida eficiente, pois poucos animais férteis nas ruas são suficientes para recuperar a população. É por isso a castração deve ser utilizada como principal método de controle populacional.

A principal pergunta é: há uma idade ideal para a castração? Sim. *Nas fêmeas, recomenda-se que a castração ocorra antes mesmo do primeiro cio.* A castração nas fêmeas não altera o seu temperamento. O procedimento consiste em se retirar o útero e os ovários, de forma que, as fêmeas não entram nem mais em cio. *Nos machos, a castração deve ser realizada após o seu*

Tumor de ovário retirado em cadela em Maceió. caso publicado em congresso internacional de diagnóstico por imagem na Espanha.

crescimento e são extraídos os testículos. Ao contrário do que se acredita, machos castrados não engordam, não ficam apáticos e continuam a serem bons cães guardas. *Como pode ver, a castração só apresenta vantagens. Informe-se com seu veterinário. Poderíamos estender o tema por muitas páginas, no entanto, esta é a idéia básica. Se você não for cruzar o seu animal, castre, você não irá se arrepender. As vantagens são grandes!*

☼

Orçamento sem compromisso: 3327-9082.

Tumor de mama retirado de cadela em Arapiraca, Alagoas.

GAZETA DE ALAGOAS

Cadela Beluga tinha um tumor de 4 quilos no abdome (detalhe), um caso inédito na veterinária

TUMOR RETIRADO DE CADELA EM MACEIÓ É NOTÍCIA NO MUNDO

FÁBIA ASSUMPÇÃO

Uma cirurgia realizada pelo veterinário Maurício Aquino numa cadela labrador de 2 anos está chamando a atenção do mundo científico. Ele retirou do abdome da cadela um tumor de quatro quilos. Segundo Aquino, o que chamou atenção para o fato foi o volume do tumor retirado. "Um tumor com volume nunca registrado na literatura médica da área veterinária", ressaltou.

Segundo Aquino, a princípio a proprietária da cadela Beluga suspeitava que ela estivesse prenhe. Só que ao perceber que a cadela não dera cria dentro do período normal, decidiu levá-la ao veterinário. "Pelo volume que o tumor apresentava dava para concluir que a cadela estivesse realmente prenhe", explica Aquino. Ao realizar um exame o veterinário percebeu que a cadela não estava prenhe. "Decidi fazer raios X e ficou constatado que não se tratava de filhotes, mas não era possível fazer um diagnóstico", observou. Ao realizar a cirurgia o veterinário foi surpreendido com o tamanho do tumor, que o obrigou a abrir praticamente todo o abdome da cadela para retirá-lo. "Percebemos que se tratava de um tumor de ovário, mas o que chamou a atenção foi o seu volume, de quatro quilos, para uma cadela com apenas 18 quilos", ressaltou. Aquino chegou a receber uma mensagem, através da Internet, do coordenador do I Congresso Virtual de Veterinária, o espanhol André Flores, que pretende relatar o fato à comunidade científica internacional. Aquino reforça que cirurgias para retirada de tumores em animais são corriqueiras, mas nunca foi relatado um caso com o de Beluga.

Por causa da delicada cirurgia, a cadela permaneceu internada durante uma semana na clínica veterinária e acabou sendo castrada. Sua recuperação foi considerada excelente. Segundo Aquino, existe uma tendência mundial, principalmente em países como Estados Unidos e na Europa, em fazer a castração das fêmeas de gatos e cachorros, para prevenir problemas ligados ao aparelho reprodutor. "Essa castração deve ser feita antes do primeiro cio", relata o veterinário.

A castração pode por exemplo evitar casos de câncer de mama durante a velhice de gatos e cachorros. E prevenir doenças como a piometria, que é uma inflamação no útero. Aquino afirma que a maioria das pessoas prefere utilizar anticoncepcionais para evitar que os animais se reproduzam, o que pode trazer resultados desastrosos.

MACEIÓ, QUINTA-FEIRA, 23/03/2000

Rua Durval Guimarães, 266
Ponta Verde Maceió Alagoas
A 50 metros da Igreja de São Pedro
Tel 3327-9082 Domicílio 9993.6386
www.kennelveterinaria.com
sac@kennelveterinaria.com

A Kennel faz tanto por seu pet que dá até
vontade de espalhar a notícia
aos gritos... mas não precisa exagerar!
KENNEL É 10
24 HORAS
SALÃO DE BELEZA
PAGUE EM 6x
SEM JUROS
NO SEU HIPER
CIRURGIAS
EXAMES
E MUITO MAIS
... basta espalhar para todas as
pessoas que conhece...

Como chegar à Kennel Veterinária
QuemProcuraAcha.net
Av. Dr. José Sampaio Luz
R. Gaspar Ferrario
Iate Turismo e Viagens
R. Dr. Antônio Cansanção
Centro de Geração de Empregos
R. Gen. João
Campos Teixeira
Trópico Praia
Igreja de São Pedro
Dr. Antônio Cansanção
R. Carlos Tenório
R. Durval Guimarães
R. José Freire de Moura
R. Durval Guimarães
Pousada Sol de Verão
China In Box
Cultura Inglesa de Ponta Verde
R. Durval Guimarães
Laguna Praia
Advanced Aluguel de Carros
Hotel Tambaqui
Pufolandia
R. Valdo Omena
BROOMER
R. Lourenço Moreira da Silva
R. Gaspar Ferrari
Escola Pingo de Gente
Ritz Plaza
Av. Sen. Robert Kennedy
Av. Sen. Robert Kennedy
Rua Durval Guimarães, 266 Ponta Verde

Vacine

com o único profissional habilitado e 100% responsável pelo que faz: o VETERINÁRIO.

Denuncie os charlatães no CRMV de seu estado. Colabore com posse responsável.

Uma Campanha de Utilidade Pública da Kennel Veterinária.